

Maître d'ouvrage
Ministère de la Transition Ecologique et Solidaire

DREAL Occitanie
Direction Transports
Département Maîtrise d'Ouvrage des Routes Nationales
Division Ouest

1 rue de la Cité Administrative
CS 80 002
31070 TOULOUSE Cedex 8
e-mail : drom.d.dreal-occitanie@developpement-durable.gouv.fr

**GEOFIT
EXPERT**

Agence de Toulouse
15 rue d'Alsace
31240 L'UNION - FRANCE
Tel : +33 (0)5 61 70 01 05
e-mail : toulouse@geofit-expert.fr

**ROUTE NATIONALE 124
DEVIATION DE GIMONT - L'ISLE-JOURDAIN**

ENQUETE COMPLEMENTAIRE

**COMMUNES DE MONFERRAN-SAVES
ET GISCARO**

**PLAN PARCELLAIRE
PLANCHE 2/5**

Dossier : N118980-33
N° : Date : 15/12/2020
Éd. : A Modifié : 11/01/2021
Echelle : 1/2000
Coordonnées : RGF 93 - CC43

LEGENDE

- Emprise routière de la future RN 124
- - - Limite de Section
- - - Limite de Commune
- Emprise incluse dans le périmètre AFAP - 1ère enquête
- Emprise incluse dans le périmètre AFAP - Enquête Complémentaire
- Emprise en acquisition directe - Enquête Complémentaire
- 80 Terrier
- 90 Emprise
- 10 Numéro d'orde

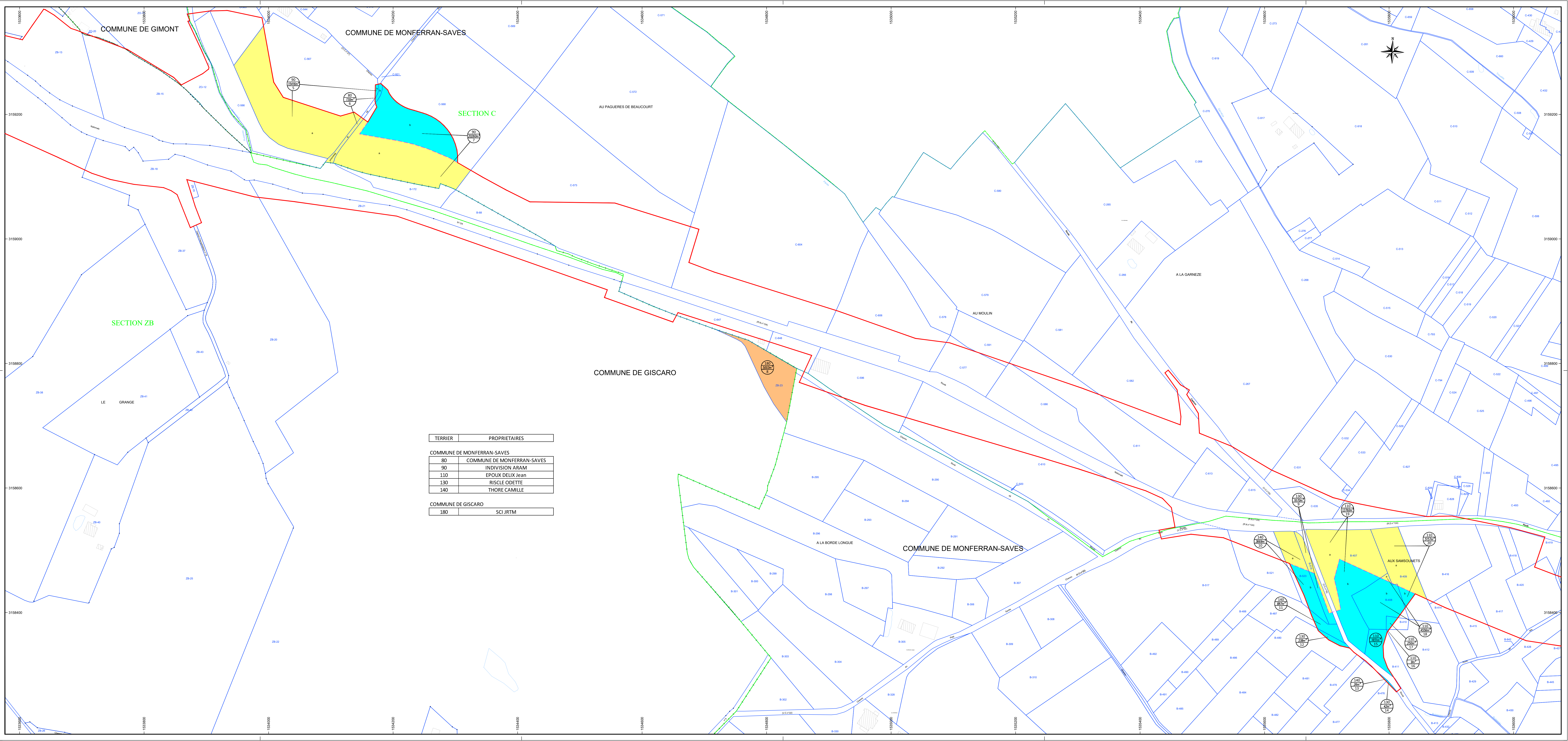
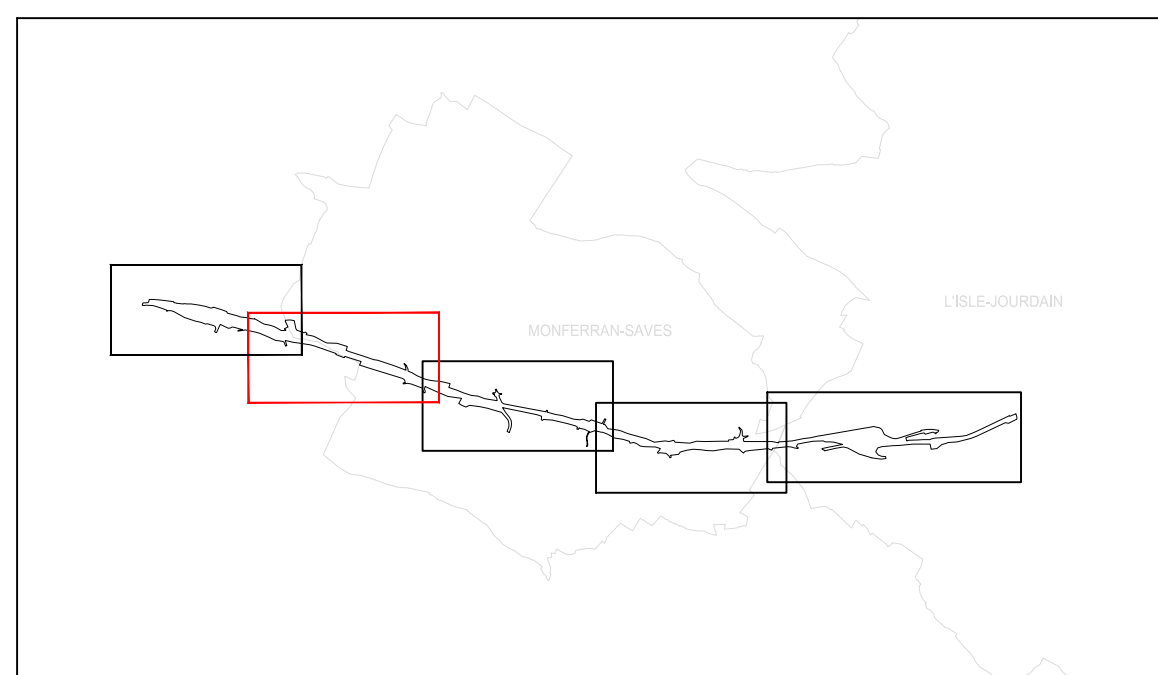

TERRIER	PROPRIETAIRES
COMMUNE DE MONFERRAN-SAVES	
80	COMMUNE DE MONFERRAN-SAVES
90	INDIVISION ARAM
110	EPOUX DELUX Jean
130	RISCLE ODETTE
140	THORE CAMILLE
COMMUNE DE GISCARO	
180	SCI JRJM